OSTRAVA - SILK BARBERSHOP - DISPOZICE

PŮDORYS

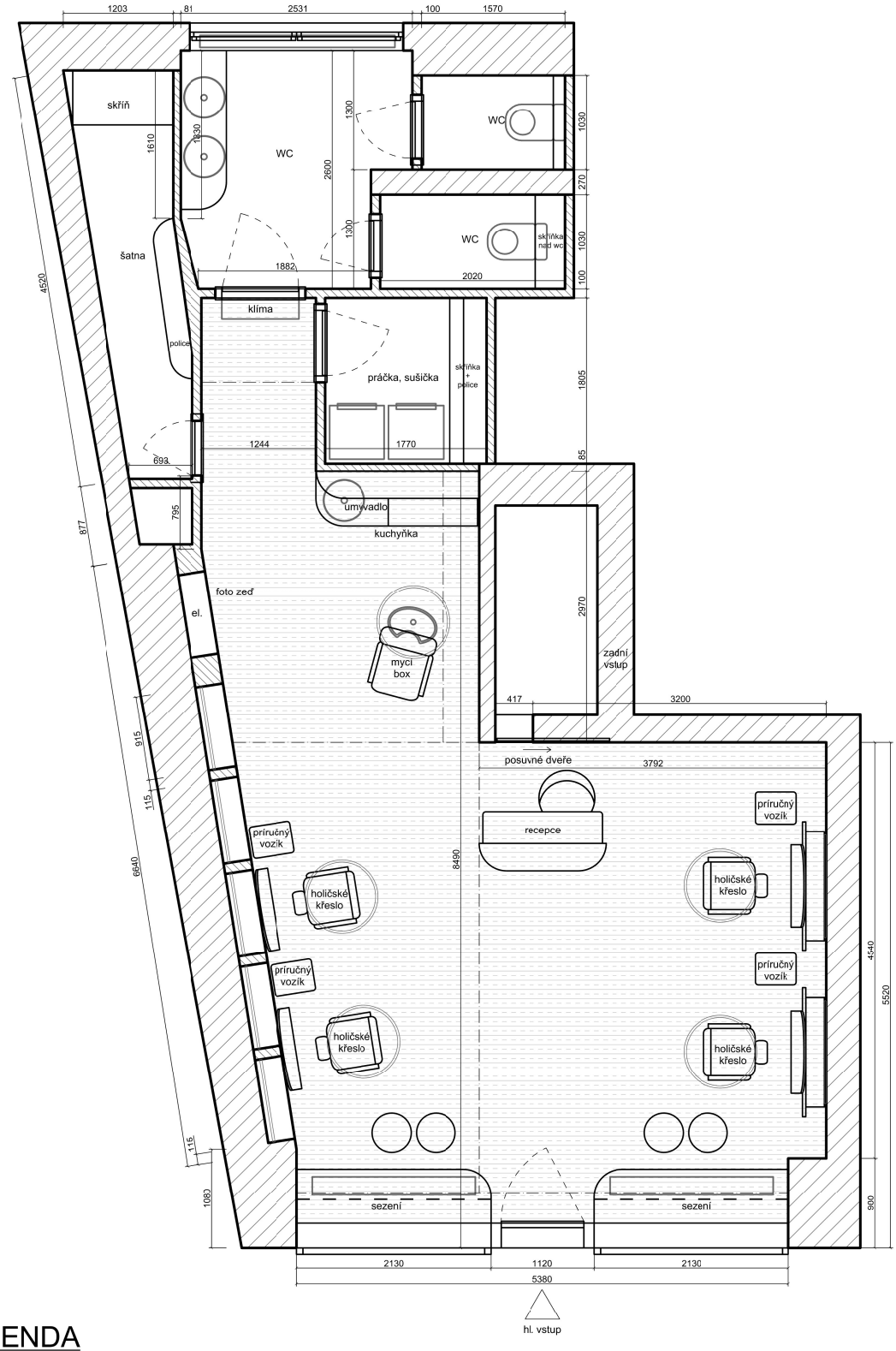

LEGENDA

- vybavení - nábytek
- el. - LED
- sanitárne vybavení
- radiátory a klíma
- navrhovaná časť
- podlaha - vinyl - imitace betonu cca 44m2
- zdi - stěrka

projekt:	Ostrava - Silk Barbershop
výkres:	dispozice - půdorys
kreslil:	Mgr. art. Edgar Ondroušek
dátum:	02. 09. 2025
mierka:	1:50

01/01